

PLAN DE AMPLASAMENT SI DELIMITARE
CU PROPUNEREA DE DEZMEMBRARE

scara 1:500

Nr. cadastral 23183	Suprafata masurata (mp) S=1271mp	Adresa imobilului: Intravilan Craiova, Cart. Focai, Str. Bistriței Nr. 20, Fost Nr. 14 Unitatea Administrativ Teritorială (UAT): CRAIOVA
------------------------	--	---

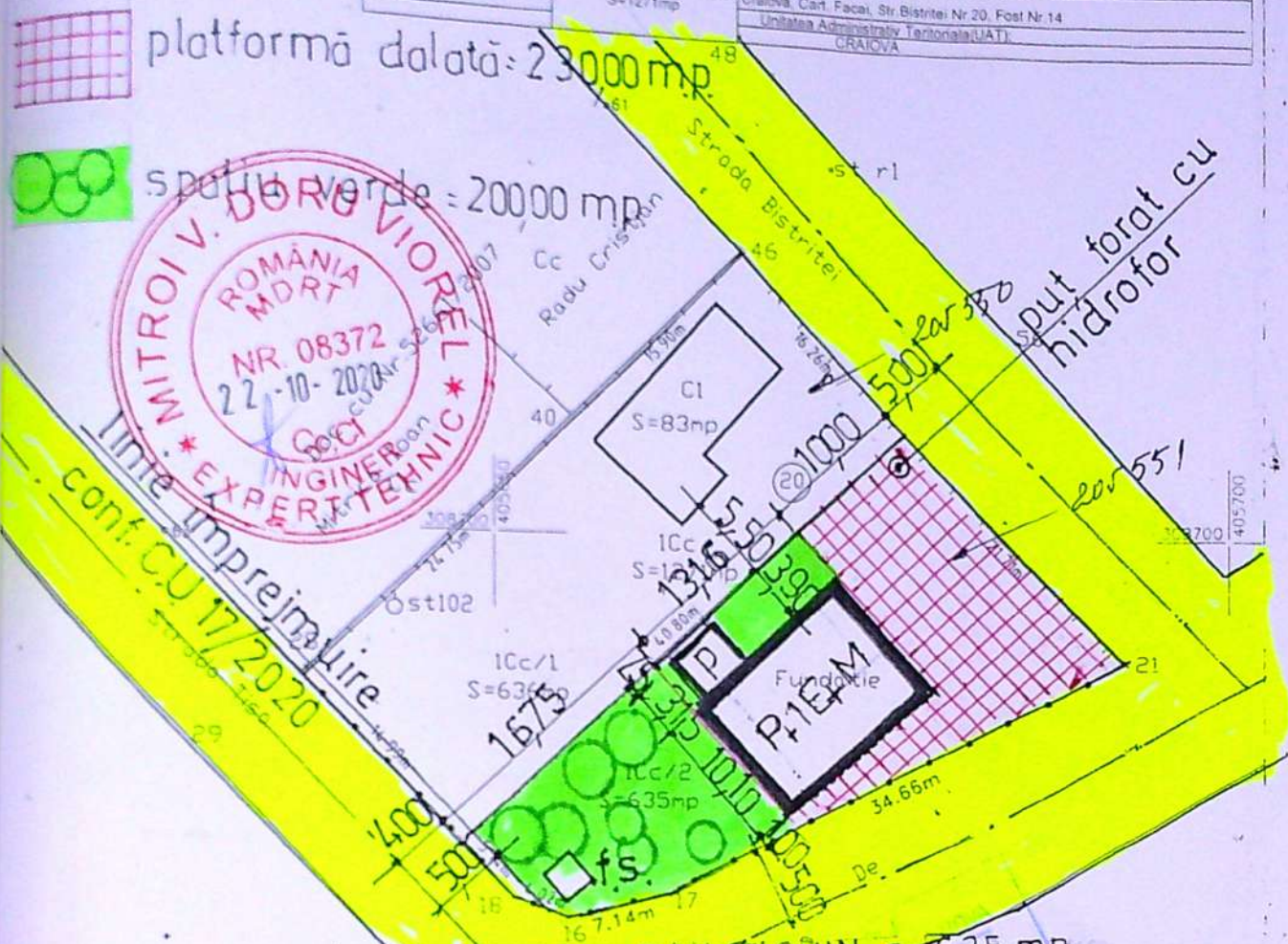

JUDEȚUL DOLJ
PRIMĂRIA MUNICIPIULUI CRAIOVA

ANEXĂ LA

CERTIFICAT DE URBANISM

Nr. 17 din 2020

date referitoare la teren-intravilan- Corpul 2 de proprietate

Cat de folosinta	Suprafata (mp)	Valoarea de impozitare (lei)	Mentii
Cc	635	1175	N-Gard din scandura (21.71m)- Str. Bistriței E-Gard din metal (34.66m+7.14m+4.02m)-De S-Gard din metal (4.02m+5.14m)- Str. Tișa V- Limita conventionala (40.80m)- Corpul 1 de proprietate
Total	635		

STABILITARE DE COORDONATE
de proiectie Stereografic 70

VERIFICATOR /EXPERT	NUME	SEM.NAT.	CERINTA	REFERAT/EXPERTIZA NO./DATA	PR. NO.
	MARIAN RADU			BENEFICIAR : CULCEA DAN FLORIN Craiova, Str. Bistriței, nr. 22, jud. Dolj	30/20
				TITLU PROIECT : CONSTRUIRE LOCUINȚĂ P+1+M ȘI ÎMPREJMUIRE TEREN INTRARE ÎN LEGALITATE Craiova, str. Bistriței, nr. 22, jud. Dolj	FAZA D.T.A.C.
				TITLU PLANSA : PLAN DE SITUATIE - PROPUNERE	Planșa no. A 4

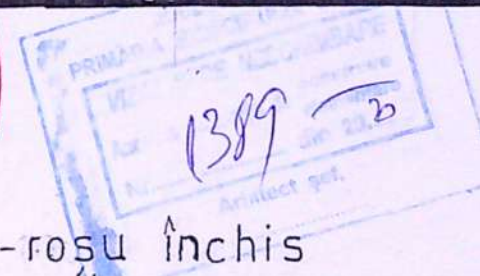
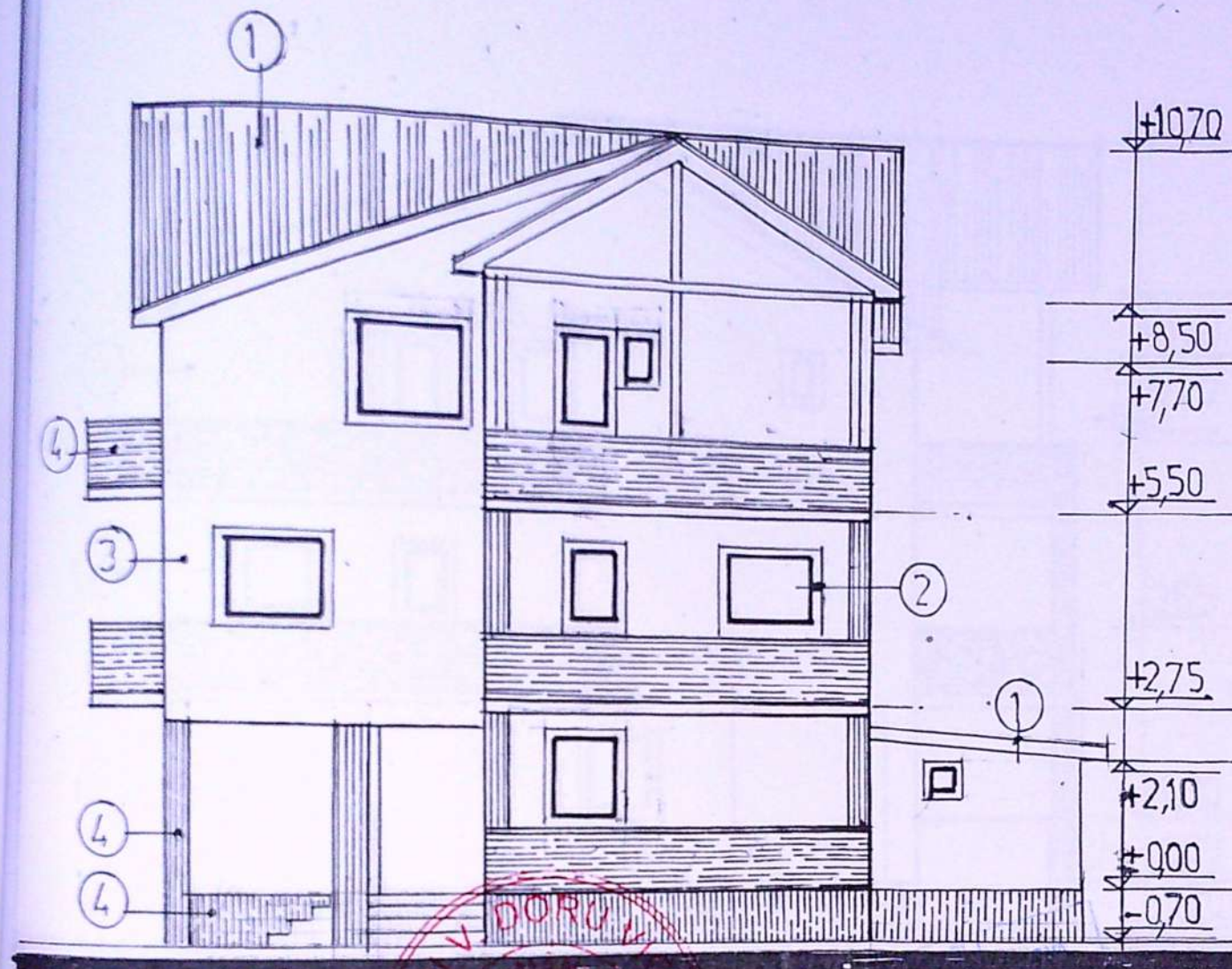

1. învelitoare - țigla metalică-roșu închis
2. tâmplărie - p.v.c. maro + geam termopan
3. tencuială plastică-bej deschis
4. placare cu piatră tăiată-ocru



VERIFICATOR /EXPERT	NUME	SEMNAT.	CERINTA	REFERAT/EXPERTIZA NO./DATA
ARH.	POPESCU MARIAN-RADU			BENEFICIAR : CULCEA DAN FLORIN Craiova, Str. Bistriței, nr. 22, jud. Dolj
			scara: 1/100	TITLU PROIECT : CONSTRUIRE LOCUINȚĂ P+1+M ȘI ÎMPREJMUIRE TEREN INTRARE ÎN LEGALITATE Craiova, str. Bistriței, nr. 22, jud. Dolj
			data: 2020	TITLU PLANSA : FAȚADĂ NORD
				PR. NO. 30/20 FAZA D.T.A.C. Planșa no. A 10

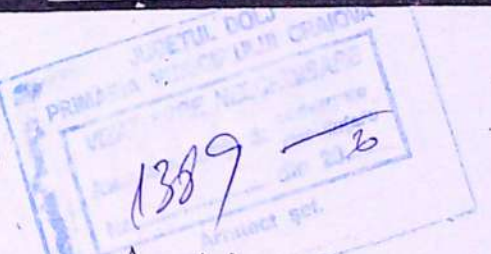
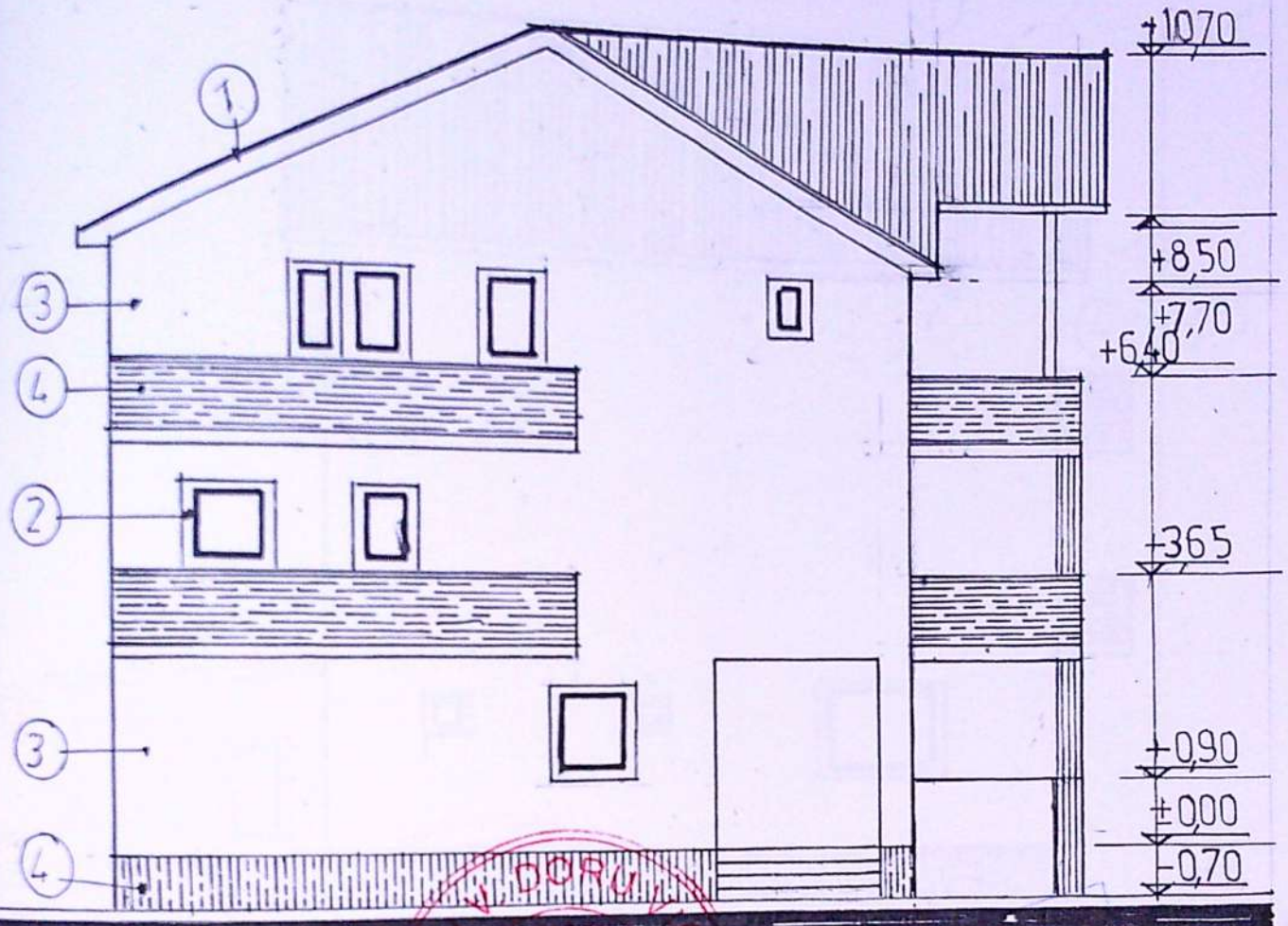

1. învelitoare - țiglă metalică-roșu închis
2. tâmplărie - pvc. maro + geam termopan
3. tencuială plastică-bej deschis
4. placare cu piatră tăiată - ocru



VERIFICATOR /EXPERT	NUME	SEMSTAT.	CERINTA	REFERAT/EXPERTIZA NO./DATA
				BENEFICIAR : CULCEA DAN FLORIN Craiova, Str. Bistriței, nr. 22, jud. Dolj
				PR. NO. 30 / 20
				U PROIECT : ÎNTRUIRE LOCUINȚĂ P+1+M ȘI ÎMPREJMUIRE TEREN ÎN LEGALITATE Craiova, str. Bistriței, nr. 22, jud. Dolj
				FAZA D.T.A.C.
				LU PLANSA : FAȚADĂ EST
				Planșa no. A 11

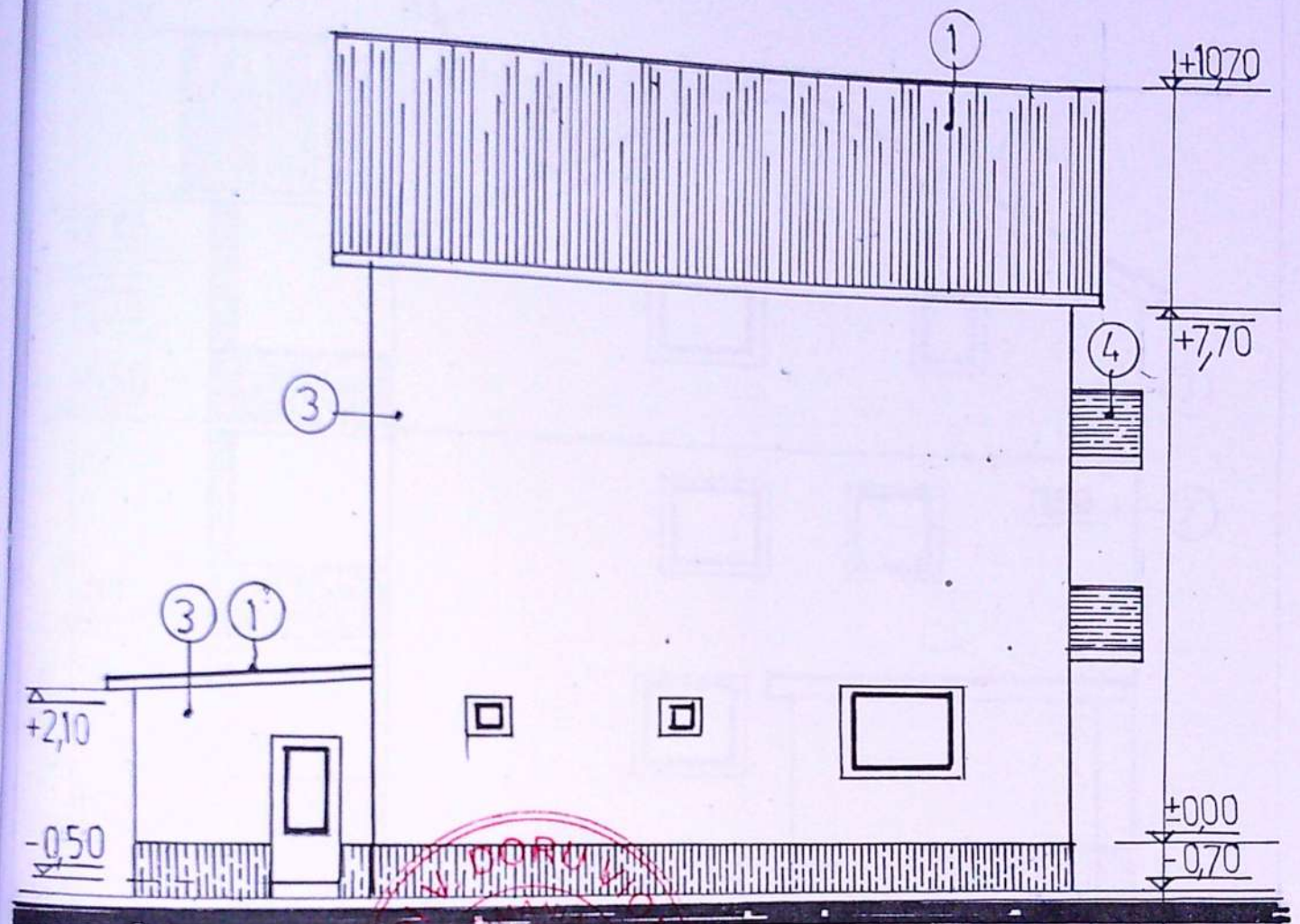

1. învelitoare - țiglă metalică-roșu închis
 2. tâmplărie - pvc. maro + geam termopan
 3. tencuială plastică-bej deschis
 4. placare cu piatră tăiată - ocru

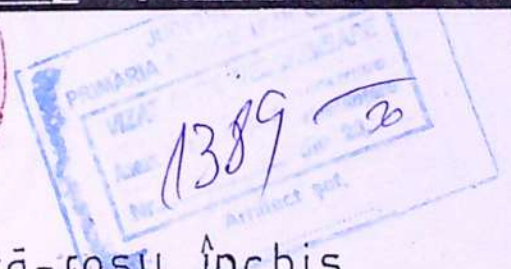

VERIFICATOR / EXPERT	NUME	SEMNAS.	CERINTA	REFERAT/EXPERTIZA NO./DATA
				BENEFICIAR : CULCEA DAN FLORIN Iova, Str. Bistriței, nr. 22, jud. Dolj
				PR. NO. 30/20
				U PROIECT : STRUIRE LOCUINȚĂ P+1+M ȘI ÎMPREJUMIURE TEREN ÎN LEGALITATE Iova, str. Bistriței, nr. 22, jud. Dolj
				FAZA D.T.A.C.
				LU PLANSA : FAȚADĂ SUD
				Planșa no. A 12

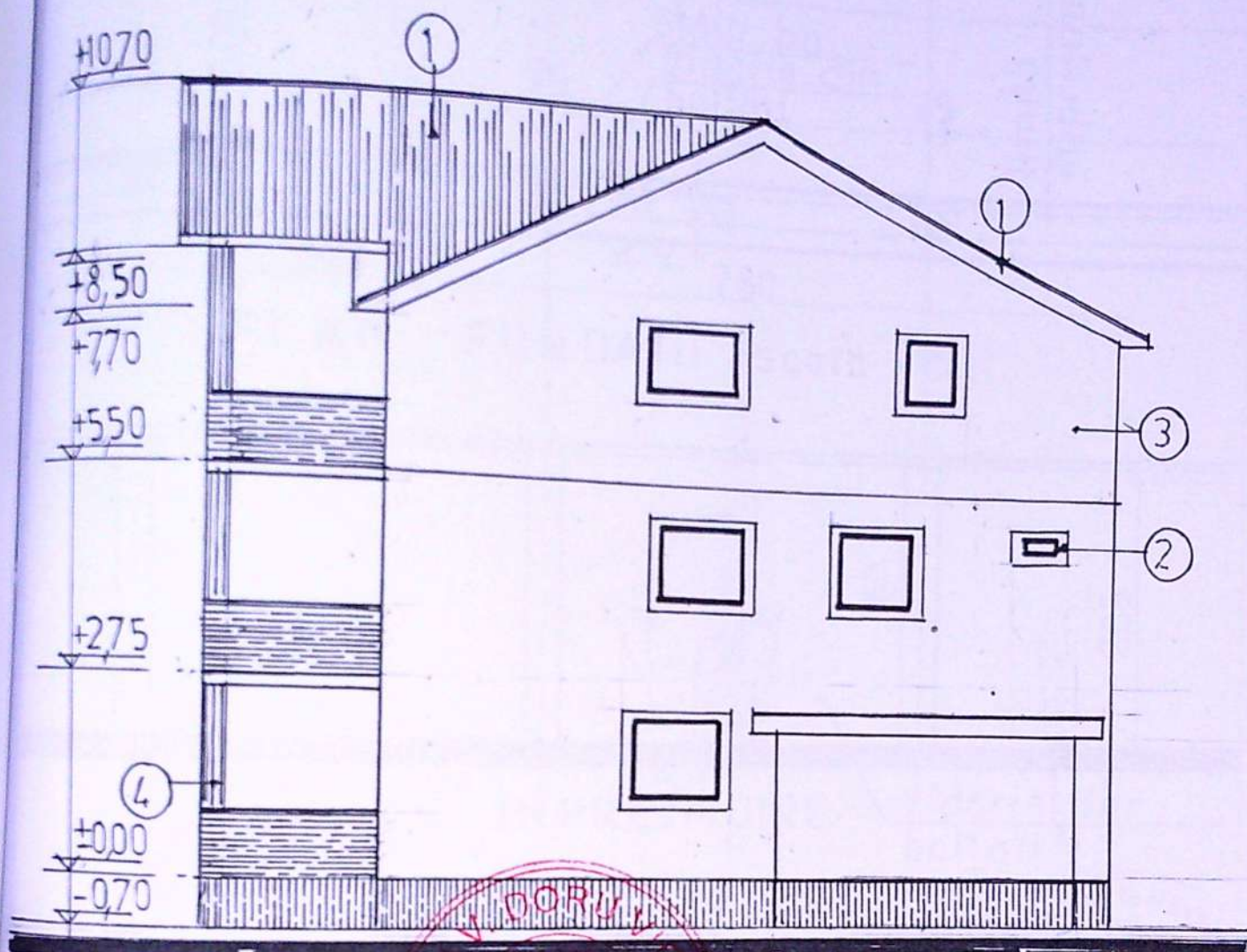

- 1. învelitoare - țiglă metalică-roșu închis
- 2. tâmplărie - p.v.c. maro + geam termopan
- 3. tencuială plastică-bej deschis
- 4. placare cu piatră tăiată - ocru

ROMANIA
 NR. 08372
 22-10-2020
 CC/CI
 INGINER
 EXPERT TEHNIC
 MITRO DORU
 BISTRITEL

ORDINUL ARHITECTILOR
 DIN ROMANIA
 00080
 Marion Radu
 POPESCU
 Arhitect cu drept de semnătură

1389

VERIFICATOR /EXPERT	NUME	SEMNAȚ.	CERINȚA	REFERAT/EXPERTIZA NO./DATA
				BENEFICIAR : FLORIN DAN FLORIN ova, Str. Bistriței, nr. 22, jud. Dolj
				PR. NO, 30/20
				J PROIECT : TRUIRE LOCUINȚĂ P+1+M ȘI ÎMPREJMUIRE TEREN ÎN LEGALITATE va, str. Bistriței, nr. 22, jud. Dolj
				FAZA D.T.A.C.
				U PLANSA : FAȚADĂ VEST
				Planșa no. A 13

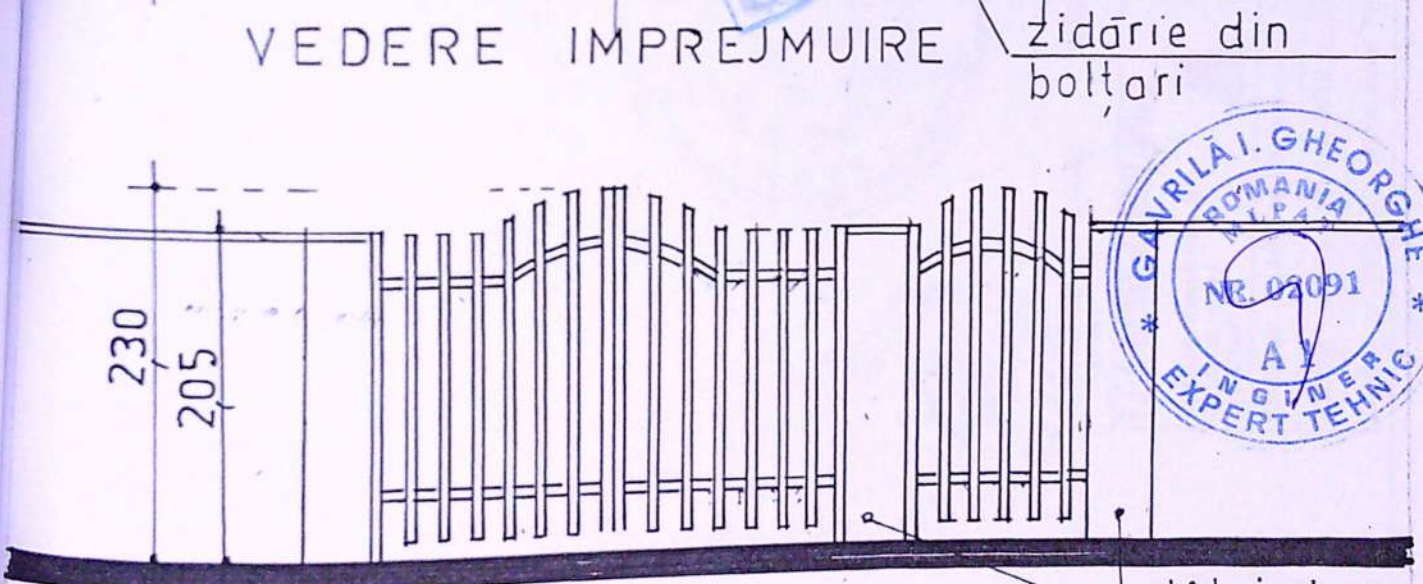
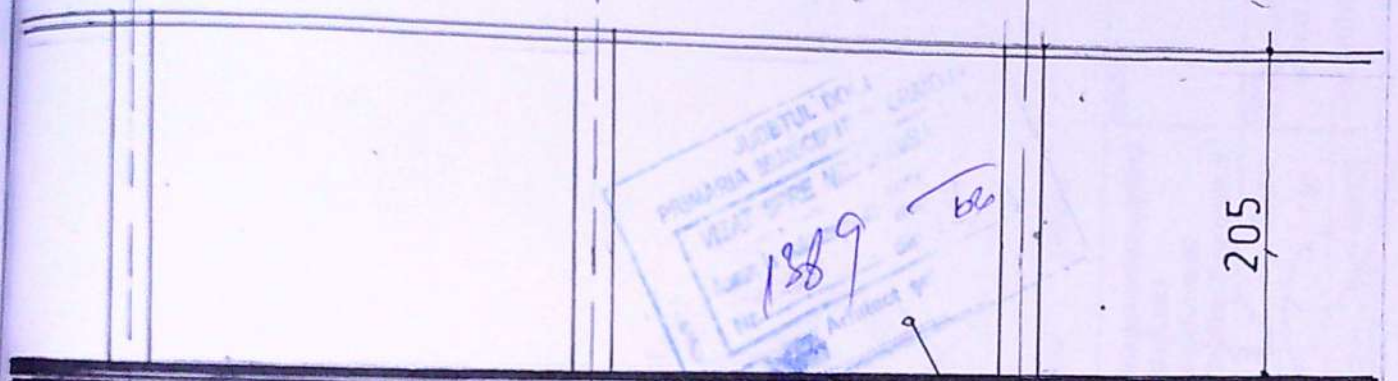
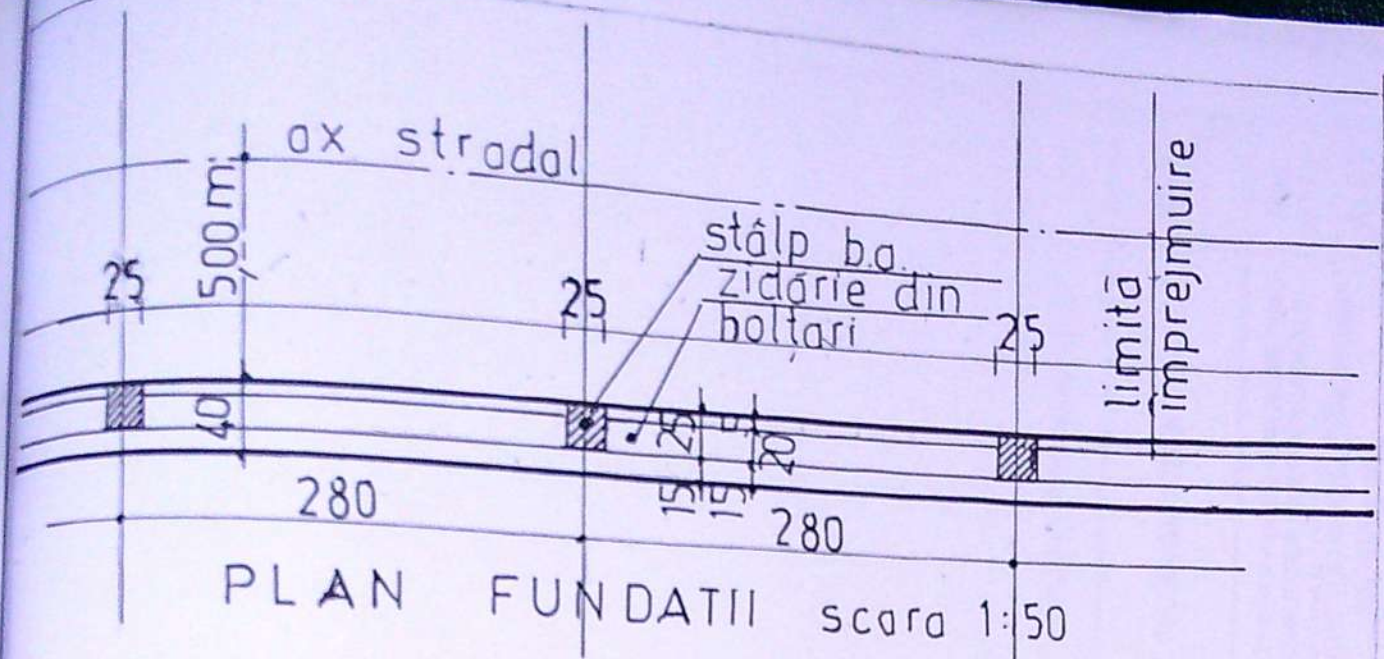

stâlpi ba.

00080

Marion Radu POPOESCU

Arhitect cu drept de semnătură

VERIFICATOR / EXPERT	NUME	SEM.NAT.	CERINTA	REFERAT/EXPERTIZA NO./DATA
B.I.A.		ARHITEC		<p>beneficiar : CULCEA DAN FLORIN Str. Bistriței, nr. 22, jud. Dolj</p> <p>PR. NO. 30/20</p> <p>PROIECT : REZOLUCIE DE ÎNFIINȚARE A CĂMINULUI P+1+M ȘI ÎMPREJMUIRE TEREN ÎN LEGALITATE Str. Bistriței, nr. 22, jud. Dolj</p> <p>FAZA D.T.A.C.</p> <p>PLANSA : ÎMPREJMUIRE - DETALII</p> <p>Planșa no. A 14</p>